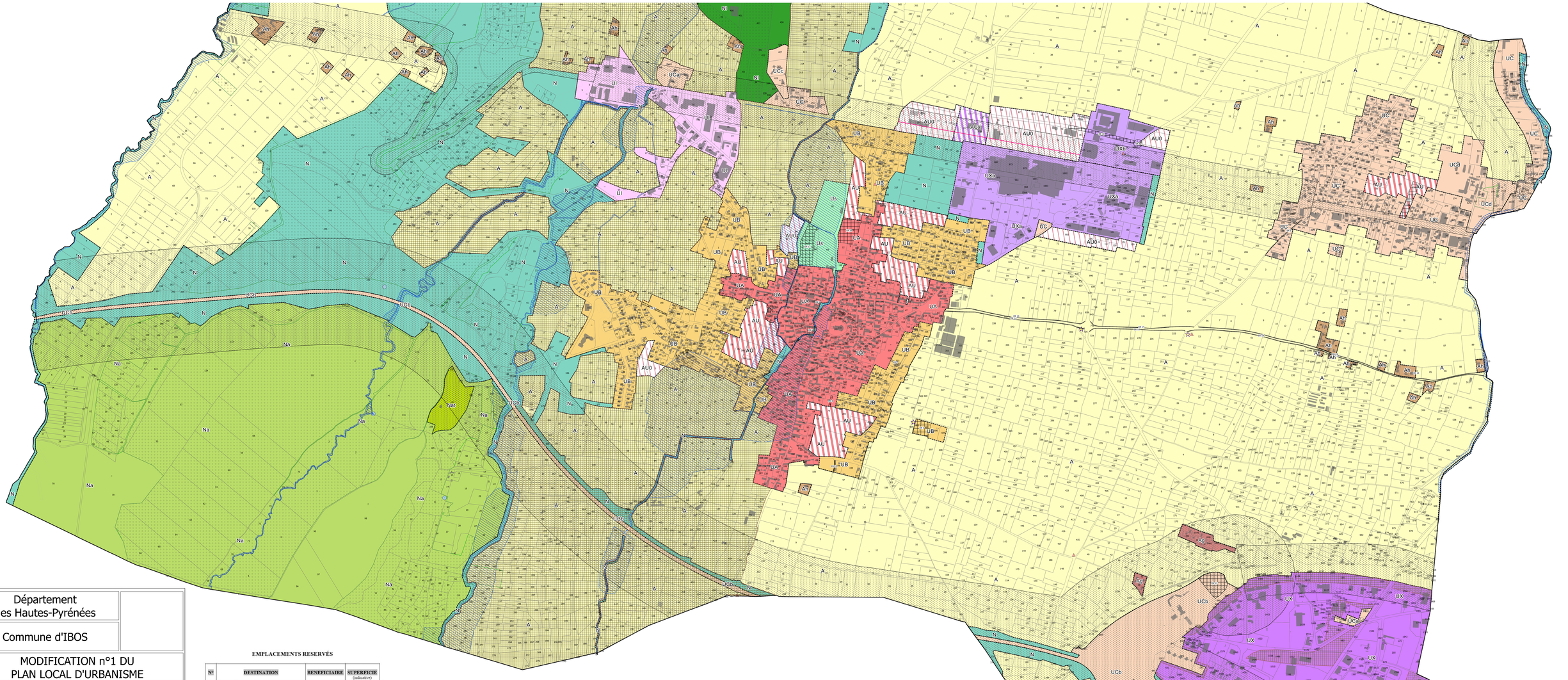

Département
des Hautes-Pyrénées

Commune d'IBOS

MODIFICATION n°1 DU PLAN LOCAL D'URBANISME

Arrivé de réception en préfecture
065-200049300-20200227-BC270220_03p-AU
Date de télétransmission : 03/03/2020
Date de réception préfecture : 03/03/2020

Légende

Zones urbaines
- UA
- UB
- UC
- UCa
- UCb
- UCc
- UCd
- UI
- Us
- UX
- UXa
- UXb

Zones à urbaniser
- AU
- AU0
- AUx

Zones agricoles
- A
- Ag
- Ah

Zones naturelles
- N
- Na
- Nat
- NI

Autres prescriptions
- Emplacement réservé
- Espace boisé classé
- PPRI
- Classement sonore

Art L.123-1-5-III-2° du CU
- Paysage à protéger
- Arbres rois
- Croix et statue
- Sources

- Recul de 35m par rapport à l'axe conformément à la dérogation de l'article L111-6 du Code de l'Urbanisme

0 100 m

4.2.2

EMPLACEMENTS RESERVÉS

N°	DESTINATION	BENEFICIAIRE	SUPERFICIE (indicative)
1	Centre-ville : Création d'équipements publics de commerces et de logements	Commune	1360 m²
2	Centre-ville : Création d'équipements publics scolaires	Commune	670 m²
3	Quartier Saint Seve : Extension du cimetière et parking	Commune	5360 m²
4	Lieu-dit Souns de Poney : Réalisation d'un coeur de quartier : équipements et espaces publics	Commune	5 960 m²
5	Lieu-dit le Poney : Elargissement du chemin de Traverse (emprise 8 m)	Commune	340 m²
6	Quartier Chemin du Cap de la Segues : Création d'une voirie (emprise 8 m)	Commune	1190 m²
7	Quartier Larrey : Création d'une voie de désenclavement par l'Est à partir de la rue de la Traversole (emprise 8 m)	Commune	400 m²
8	Quartier Marque Dessus : Création d'une voie de désenclavement par le nord à partir de la rue du Pic du Midi (emprise 8 m)	Commune	430 m²
9	Zone d'activité Nord : Création d'un carrefour sur la RD 64	Commune	1260 m²
10	Zone d'activité Nord : Création d'une voirie (emprise 8 m)	Commune	4970 m²
11	Quartier Junca : Réalisation d'installations sportives	Commune	11 900 m²
12	Quartier du Pradet : Elargissement du chemin de la Sendique (emprise 8 m)	Commune	260 m²
13	Quartier Mascacies : Réalisation d'un parking et d'une voirie	Commune	10 650 m²
14	Vieux chemin d'Ibos : Cheminement piéton (3 ml de part et d'autre)	Grand Tarbes	10469 m²
15	Echangeur Ouest de Tarbes : Création d'une aire de covoiturage	Grand Tarbes	11100 m²